

CINTA ANTITRAUMA DIELECTRICA POST CAÍDA

Código: 41503072D



ACCESORIOS

USO DEL ANTITRAUMA

1

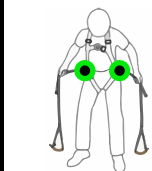

2



3

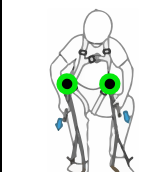

4



IMPORTANTE

El uso de este elemento debe realizarse en la argolla de posicionamiento



Descripción

Cinta o Correa Anti trauma diseñada para reducir los efectos colaterales cuando se está en suspensión post caída. Fabricada en poliéster, largo 1,30m x 30mm de ancho con hebilla DIELECTRICA que regula el largo de la cinta para que el usuario logre liberar la presión producida por el síndrome del arnés o síndrome ortostático. Recomendada para ambientes con riesgo eléctrico y en complemento de EPP.

Medidas

Largo: 1,30 metros
Ancho: 30mm

Normativa aplicada

Cumple con TESTEO VOLUNTARIO en laboratorio LENOR S.A "resistencia desgarro y tracción".

Materiales

Cinta de poliéster de 30mm
Hebilla reguladora dieléctrica

Peso

150gr.

Capacidad

La capacidad máxima soportada es de 140 kg incluyendo ropa y herramientas.

Modo de uso

El trabajador despliega la Cinta Anti trauma y se pone de pie sobre ella, esto da tiempo adicional al equipo de rescate. De esta manera, la circulación de la sangre se mantiene lo más normal posible y se evita que ésta se acumule en las piernas.

ISO 9001:2015

BUREAU VERITAS
Certification



ISO 14001:2015

BUREAU VERITAS
Certification



ISO 45001:2018

BUREAU VERITAS
Certification



SEGMA ES UNA EMPRESA CERTIFICADA BAJO NORMAS ISO:

+562 2563 5067

www.segma.cl

ventas@segma.cl

SEGMA
WORK
ON TOP